



INFORME DE MONITOREO DE MEDIOS*

Fecha: 9/09/2024

Semana N° 37

Coordinación de Vigilancia Epidemiológica

*Vigilancia basada en eventos de interés epidemiológico mediante el monitoreo de medios abiertos de comunicación locales y nacionales.

Reporte de eventos:

Amenaza	Tema	Medio	Fecha	Resumen	Liga	Prioridad	Verificación
Sanitario	Habitantes de Huitzilac denuncian tiradero de basura a cielo abierto sin control	TV Azteca Morelos	09 septiembre 2024	Preocupante situación de la localidad el Tezontle en Huitzilac, basura que cada vez se acerca a los domicilios de las personas, al fondo de esta localidad existe un tiradero a cielo abierto que tendría que estar regulado por el gobierno municipal esto ha ocasionado que personas dejen cualquier tipo de basura y hace que las calles sean basurero.	https://x.com/aztecamorelos/status/1833136525246091678?s=46&t=22XtWi21Y406avBp2Y7PhA	Bajo	Ratificado
Hidrometeorológico	Alertan sobre posible desbordamiento de la Laguna de Hueyapan	La Jornada	09 septiembre 2024	Autoridades de Protección Civil del municipio de Jiutepec, alertaron sobre el posible desbordamiento de la Laguna de Hueyapan, por lo que pidieron a los ciudadanos extremar precauciones, Francisco Barona Téllez, director del Organismo explico que las lluvias registradas en los últimos días han provocado que la laguna haya alcanzado sus niveles mas altos, por lo que el riesgo de desbordamiento es latente. De ocurrir alguna eventualidad, las colonias afectadas serian: San Fco. Texcalpan, Hacienda de las Flores y Cuauichiles	https://www.lajornadamor.mx/sociedad/alertan-sobre-posible-desbordamiento-de-la-laguna-de-hueyapan/	Bajo	Ratificado



SERVICIOS
DE SALUD



<http://ssm.gob.mx>



Servicios de Salud Morelos



@MorelosSalud

INFORME DE RIESGOS METEOROLÓGICOS, TEMPERATURAS

Fecha: 9/09/2024

Semana N° 37

Coordinación de Vigilancia Epidemiológica

Fuente: Servicio Meteorológico Nacional de México, CONAGUA. <https://x.com/ConaguaOCB> y <https://proteccioncivil.morelos.gob.mx/>

Para el Estado de Morelos se espera:

Paso de la onda tropical No 21 en interacción con el aporte de humedad del Océano Pacífico, esperando condiciones de cielo medio nublado a mayormente nublado con ambiente diurno de templado a cálido, temperaturas matutinas y nocturnas de frescas a muy frescas. Probabilidad de chubascos puntuales (5.1 a 25 mm) en el transcurso de la tarde noche acompañadas de tormenta eléctrica. Viento con dirección del norte oscilando de 10 a 15 km/h



Municipio	Tem. Máx (°C)	Tem. Mín (°C)	Precipitación (mm)	Municipio	Tem. Máx (°C)	Tem. Mín (°C)	Precipitación (mm)
Amacuzac	32	18	5.1 a 25	Puerto de Ixtla	34	19	5.1 a 25
Atlatlahucan	27	15	5.1 a 25	Temixco	34	16	5.1 a 25
Axochiapan	34	20	5.1 a 25	Tepalcingo	32	18	5.1 a 25
Ayala	31	20	5.1 a 25	Tepoztlán	26	16	5.1 a 25
Coatetelco	31	19	5.1 a 25	Tetecala	36	19	0.1 a 5
Coatlán del Río	30	20	0.1 a 5	Tetela del Volcán	23	13	5.1 a 25
Cuahtla	27	16	5.1 a 25	Tlalnepantla	19	8	5.1 a 25
Cuernavaca	25	16	5.1 a 25	Tlaltizapán	33	18	5.1 a 25
Emiliano Zapata	34	17	5.1 a 25	Tlaquiltenango	35	18	5.1 a 25
Hueyapan	24	12	5.1 a 25	Tlayacapan	27	16	5.1 a 25
Huitzilac	20	9	5.1 a 25	Totolapan	26	14	5.1 a 25
Jantetelco	30	15	5.1 a 25	Xochitepec	32	14	5.1 a 25
Jiutepec	29	16	5.1 a 25	Xoxocotla	34	18	5.1 a 25
Jojutla	34	17	5.1 a 25	Yautepec	31	17	5.1 a 25
Jonacatepec	28	18	5.1 a 25	Yecapixtla	25	11	5.1 a 25
Mazatepec	35	18	0.1 a 5	Zacatepec	35	19	5.1 a 25
Miacatlán	30	18	0.1 a 5	Zacualpan	25	14	5.1 a 25
Ocuituco	25	15	5.1 a 25				



Recomendaciones de Protección Civil

LLUVIAS ALTAS E INUNDACIONES:

- Localiza los lugares altos y las rutas por donde puedas llegar a los refugios temporales. Infórmate a través de los medios de comunicación y redes sociales oficiales de los avisos o pronósticos de lluvias.
- Obedece las recomendaciones de las unidades de Protección Civil.
- No invadas las zonas cercanas a los ríos.
- Evita cruzar puentes cuando el nivel del río lo alcance.
- Si habitas en cañadas o laderas muy inclinadas, evita acercarte al río, ya que éste puede arrastrar piedras, lodo, troncos de árboles y otros escombros que pueden causarte daño.
- Práctica con tiempo una evacuación pronta, hacia la zona más segura, alta y cercana. Evita caminar en zonas inundadas.
- Evita cruzar cualquier río en vehículo o caminando, y mantente lejos de la corriente.

Nivel de moderado

Existe riesgo meteorológico para la población en general.

Los riesgos se presentan debido a lluvias intensas y prolongadas, que se acumulan en zonas bajas con drenaje deficiente, por las pendientes que son reducidas o por arroyos azolvados. Este tipo de inundaciones se presentan por la topografía del terreno, a que los suelos son impermeables (no permiten la infiltración al suelo) y porque se rebasa la capacidad de conducción de las corrientes de agua, barrancas y apantles. Debido al gran número de barrancas en la Región, existen riesgos de inundación ocasionados por el desbordamiento de las mismas.

INFORME DE MONITOREO VOLCÁNICO

Fecha: 9/09/2024

Semana N°37

Coordinación de Vigilancia Epidemiológica

Fuente: Servicio Sismológico Nacional, UNAM. / Centro nacional de Prevención de Desastres (CENAPRED)-SEGOB, SENEAM-SCT y NOAA.



NIVEL DE ALERTA		AMARILLO-FASE 2	RECOMENDACIONES PARA LA FASE AMARILLO FASE 2
		<p>El volcán presenta incremento en su actividad, con explosiones esporádicas:</p> <ul style="list-style-type: none"> Pluma continúa de vapor de agua y gas. Caída de ceniza leves a moderadas en poblaciones cercanas. Lanzamiento de fragmentos incandescentes y posibilidad de flujos piroclásticos de corto alcance asociado a las explosiones. Crecimiento y destrucción de domos de lava. Flujos de lodo o escombros de corto alcance. 	<ol style="list-style-type: none"> Continuar con el radio de seguridad de 12 km, por lo que la permanencia en esa área no está permitida. Controlar el tránsito entre Santiago Xalitintla y San Pedro Nexapa, vía Paso de Cortés. A las autoridades de Protección Civil, mantener sus procedimientos preventivos, de acuerdo con sus planes operativos. A la población se le recomienda elevar la atención a los avisos de las autoridades de su localidad y se exhorta a no acercarse al volcán, y mucho menos al cráter. Mantenerse fuera de cañadas ante posibles flujos de lodo, principalmente en temporada de lluvias.

PRONOSTICO DE CAIDA DE CENIZA

Indica trayectorias hacia el noroeste cambiando hacia el oeste-noroeste (simulando exhalación cada hora en las próximas 6 horas), a su paso por la zona sureste del estado de México, zona oeste, sur y sureste de la Ciudad de México, para las primeras 12 horas de pronóstico (de las 10:00 a las 22:00 hora local). Posteriormente, para las últimas 12 horas de pronóstico (de las 22:00 a las 10:00 hora local del día siguiente), las trayectorias continuarían sobre la **zona norte y oeste del estado de Morelos**. Dichas trayectorias pronostican la dirección principal de emisiones de la pluma de gas, vapor de agua y/o cenizas volcánicas, procedentes del Volcán Popocatepetl.

SIN REPORTE DE POBLACION AFECTADA AL MOMENTO DE ESTE REPORTE

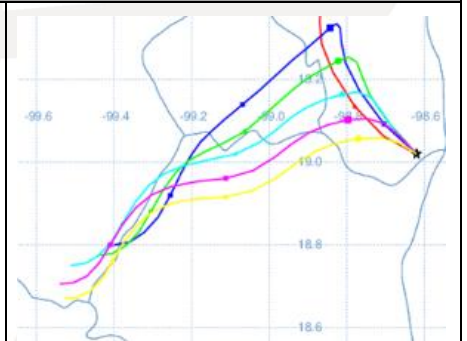

INFORME DE MONITOREO DE SISMOS y CALIDAD DEL AIRE

Fecha: 9/09/2024

Semana N° 37

Coordinación de Vigilancia Epidemiológica

Fuente: Servicio Sismológico Nacional: <https://x.com/SismologicoMX>, Sistema Nacional de Información de la Calidad del Aire <https://sinaica.inecc.gob.mx/index.php> y Contaminación del aire del mundo: Índice de calidad del aire en tiempo real <https://waqi.info/es/>

SISMOS

SISMOS	En las últimas 24 horas No se registró sismo superior a 5.0 grados de magnitud y que por su cercanía pudiese afectar al Estado de Morelos.	
	REPORTE DE DAÑOS A LA POBLACION	
	PROTECCIÓN CIVIL	Sin reporte de daños a la población ni a la infraestructura en salud.

Calidad del Aire

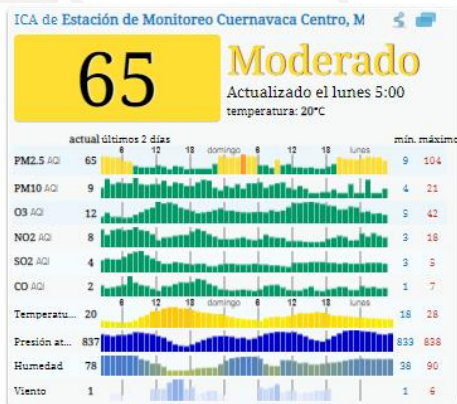

ICA	Calidad del Aire	Proteja su Salud
0 - 50	Buena	No se anticipan impactos a la salud cuando la calidad del aire se encuentra en este intervalo.
51 -100	Moderada	Las personas extraordinariamente sensitivas deben considerar limitación de los esfuerzos físicos excesivos y prolongados al aire libre.
101-150	Dañina a la Salud de los Grupos Sensitivos	Los niños y adultos activos, y personas con enfermedades respiratorias tales como el asma, deben evitar los esfuerzos físicos excesivos y prolongados al aire libre.
151-200	Dañina a la Salud	Los niños y adultos activos, y personas con enfermedades respiratorias tales como el asma, deben evitar los esfuerzos excesivos prolongados al aire libre; las demás personas, especialmente los niños, deben limitar los esfuerzos físicos excesivos y prolongados al aire libre.
201-300	Muy Dañina a la Salud	Los niños y adultos activos, y personas con enfermedades respiratorias tales como el asma, deben evitar todos los esfuerzos excesivos al aire libre; las demás personas, especialmente los niños, deben limitar los esfuerzos físicos excesivos al aire libre.
300+	Arriesgado	



SERVICIOS
DE SALUD



<http://ssm.gob.mx>



Servicios de Salud Morelos



@MorelosSalud

INFORME DE MONITOREO EPIDEMIOLÓGICO

Fecha: 9/09/2024

Semana N°37

Coordinación de Vigilancia Epidemiológica

Fuente: Jurisdicciones Sanitarias del estado de Morelos.

JURISDICCION SANITARIA I:

- **Red Negativa:** Hasta la elaboración de este reporte, no se cuenta con ninguna notificación inmediata de cualquier enfermedad sujeta a vigilancia epidemiológica

JURISDICCION SANITARIA II:

- **Red Negativa:** Hasta la elaboración de este reporte, no se cuenta con ninguna notificación inmediata de cualquier enfermedad sujeta a vigilancia epidemiológica

JURISDICCION SANITARIA III:

- **Red Negativa:** Hasta la elaboración de este reporte, no se cuenta con ninguna notificación inmediata de cualquier enfermedad sujeta a vigilancia epidemiológica

Reporte de Afectaciones

Sin afectaciones:

Durante la noche de ayer y madrugada del día de hoy se presentaron lluvias ligeras a moderadas en el Estado sin causar afectaciones.

Hasta la elaboración de este informe, no se cuenta con alguna notificación que requiera la participación de Salud, se continua pendiente del monitoreo.

Fuente: Notificación de Emergencias en Municipios